

Řadové domy - REZIDENCE CIHELNA, obj. A

Půdorys 1.NP 1:100

Půdorys 2.NP 1:100

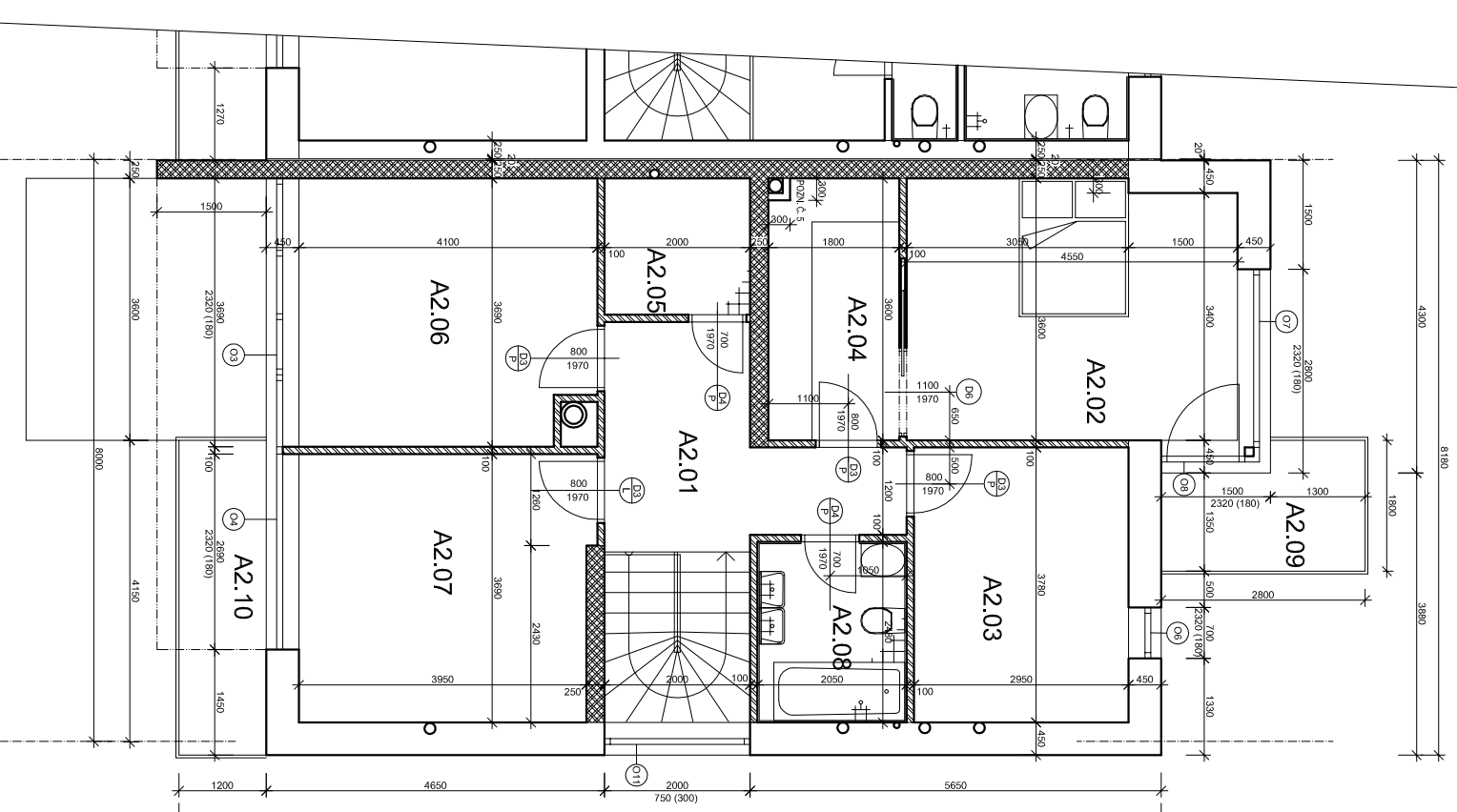
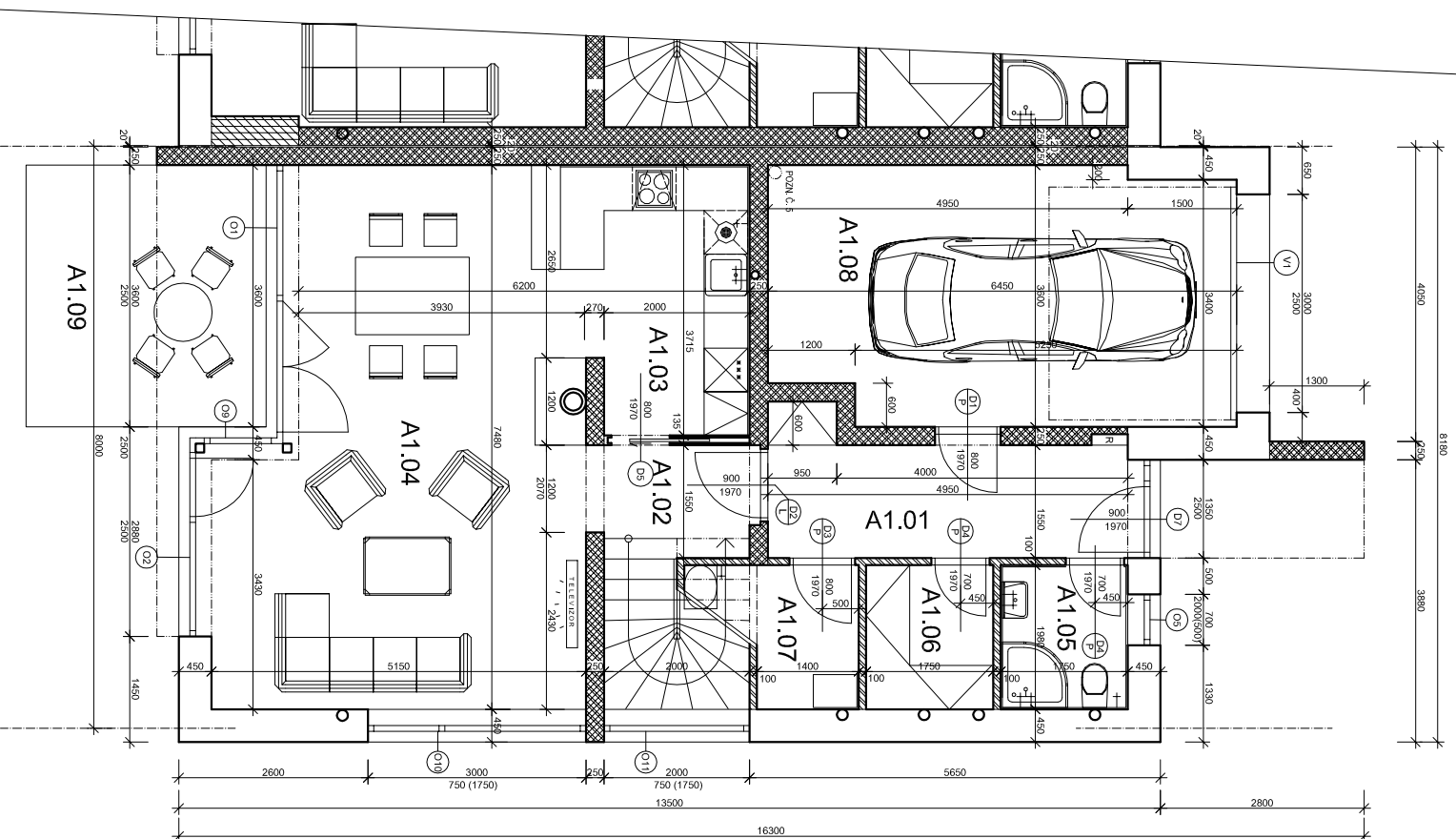
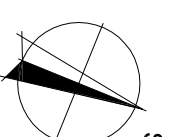

Pohledy 1:200

Jižní

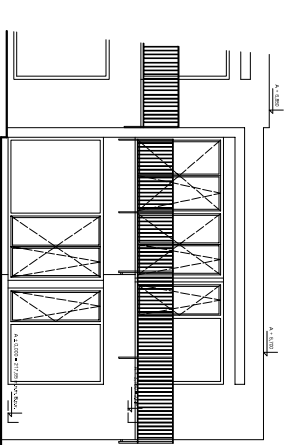

Severní

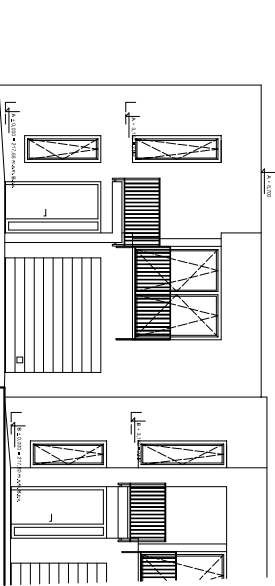

Východní

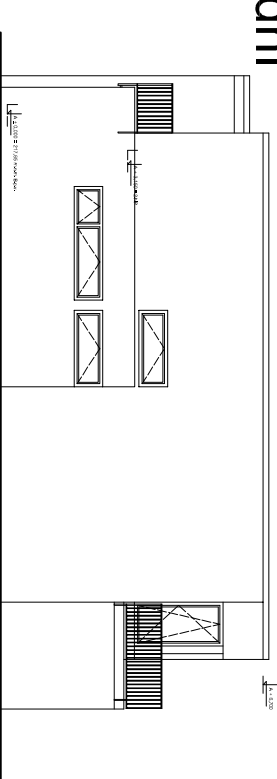

RODINNÝ DŮM - A

| OZNAČENÍ MÍSTNOSTI | ÚČEL MÍSTNOSTI | PLOCHA m ² |
|--------------------|------------------|-----------------------|
| A1.01 | VSTUPNÍ HALA | 08,24 |
| A1.02 | CHODBA | 03,10 |
| A1.03 | KUCHYŇ | 07,43 |
| A1.04 | OBYTNÁ ČÁST | 34,32 |
| A1.05 | WC, KOUPELNA | 03,47 |
| A1.06 | ŠATNA | 03,47 |
| A1.07 | TECHNICKÉ ZÁZEMÍ | 06,41 |
| A1.08 | GAŘAŽ | 22,20 |
| A2.01 | CHODBA | 08,90 |
| A2.02 | LOŽNICE | 16,07 |
| A2.03 | PRACOVNÁ | 11,15 |
| A2.04 | ŠATNA | 06,48 |
| A2.05 | KOMORA | 03,75 |
| A2.06 | POKOJ | 14,70 |
| A2.07 | POKOJ | 14,76 |
| A2.08 | KOUPELNA, WC | 05,02 |
| UŽITNÁ PLOCHA | | 169,47 |

| | | |
|-------|--------|-------|
| A1.09 | TERASA | 11,88 |
| A2.09 | BALKON | 04,37 |
| A2.10 | BALKON | 05,20 |

REZIDENCE

CIHELNA

| | | |
|---------------------|---------------|--------------------------------|
| PROJEKT | 737 215 131 | REZIDENCE CIHELNA s.r.o. |
| INTERNETOVÉ STRÁNKY | www.ipstav.cz | Pernšýnská 6, 530 02 Pardubice |

Upozornění: Schéma půdorysu představuje dispoziční řešení bytu. Zobrazené vybavení nabytkem, vestavěné skříně, kuchyňská linka včetně spotřebičů a pračky nejsou součástí dodávky bytu. Toto vybavení je zobrazeno pouze pro názornost. Specifikace pro konstrukce, povrchové úpravy a vybavení je předmětem přílohy „Kvalitativní standard“ Plochy jednotlivých místností a dispozice v zobrazeném půdorysu bytu se může mírně lišit.